

1. Ausfertigung

Güteüberwachung KSSR - Prüfstelle -
Schulze-Delitzsch-Str.25 - 30938 Großburgwedel

Kalksteinwerk Kallmerode GmbH
Brückenstraße 12
34346 Hann. Münden

- Werk Kallmerode -

Prüfzeugnis Nr. 45797SoB/24

Prüfung von:	Baustoffgemisch 0/32 (STS)
Petrographischer Typ:	Gebrochener Kalkstein und Natursand
Zweck der Prüfung:	Fremdüberwachung gemäß TL G SoB-StB 20/23 (Fassung 2023)
Probenvorbereitung und Prüfung nach:	DIN EN 13285:2018-10, TL SoB-StB 20 (Fassung 2020), TL Gestein-StB 04/23 (Fassung 2023), TP Gestein-StB sowie den Einführungsschreiben des TMIL zum ARS Nr. 23/2020, ARS Nr. 24/2020 und ARS Nr. 25/2020 des BMVI
Eingang der Proben in der Prüfstelle:	22.10.2024
Angaben zur Probenahme:	2. Halbjahr 2024
Ort der Probenahme:	Kallmerode
Entnahme von:	Band
Entnahmeprotokoll-Nr.:	12525 vom 22.10.2024
Probenahme durch:	Herrn Dipl.-Geol. Dr. H. Kühn
Teilnehmer des Werkes:	Frau Molzahn
Kennzeichnung der Behälter:	12525 – H. Kühn
Bemerkungen:	— — —
Datum des Prüfzeugnisses:	31.01.2025
Umfang des Prüfzeugnisses:	6 Seiten und 4 Anlagen

Prüfergebnisse:

1 Allgemeine Anforderungen (TL Gestein-StB)
Prüfung nach Augenschein

Baustoffgemisch	0/32 (STS)
Grobe Stoffe organischen Ursprungs in schädlichen Mengen	keine
Mergelige und tonige Bestandteile in schädlichen Mengen	keine

2 Korngrößenverteilung (Siebdurchgang in M.-%)
Prüfung nach DIN EN 933-1, DIN EN 933-2 und TP Gestein-StB, Teil 4.1.2

Baustoffgemisch	0/32 (STS) ¹⁾										
Prüfsiebe in mm	0,063	0,125	0,25	0,5	1,0	2,0	4,0	8,0	16,0	31,5	45,0
Durchgang in M.-%	3,6	4,4	6,1	9,6	14,7	22,4	29,5	48,7	73,5	99,0	100,0
Anforderung in M.-%	Allg. ²⁾	≤ 5		5 - 35	9 - 40	20 ³⁾ - 47	22 - 60	35 - 68	55 - 85	90 - 99	100
	MDV ⁴⁾			12 ± 5	15 ± 5	27 ± 7	33 ± 8	47 ± 8	70 ± 8		

¹⁾ G_B, UF 5, OC 90 (Korngrößenverteilung siehe Anlage 1)

²⁾ allgemeiner Bereich

³⁾ gemäß Einführungsschreiben des TMIL zum ARS Nr. 24/2020

⁴⁾ werkstypischer Sieblinienbereich

Baustoffgemisch	Differenz der Durchgänge in M.-% durch die Siebe (mm)			
0/32 (STS)	1/2	2/4	4/8	8/16
Zul. Differenz	4 - 15	7 - 20	10 - 25	10 - 25
Vorh. Differenz	7,7	7,1	19,2	24,8

3 Ungleichförmigkeitszahl C_U des Baustoffgemisches

Aus der Korngrößenverteilung des Baustoffgemisches ergeben sich durch Interpolation folgende Kenngrößen:

Baustoffgemisch	0/32 (STS)	
Kenngrößen ¹⁾	d ₁₀	d ₆₀
Korngrößen in mm	0,54	11,65

¹⁾ d₁₀ und d₆₀ sind Kenngrößen, die den Ordinaten 10% bzw. 60% Massenanteil der Körnungslinie entsprechen

Aus den Kenngrößen ergibt sich rechnerisch die Ungleichförmigkeitszahl. Das Ergebnis wird gemäß den Anforderungen auf ganze Zahlen gerundet:

Baustoffgemisch	0/32 (STS)
Ungleichförmigkeitszahl C _U	d ₆₀ / d ₁₀
	22

4 Organische Stoffe
Prüfung nach DIN EN 1744-1, Abschnitt 15.1

Baustoffgemisch	0/32 (STS)
Färbung der Natronlauge	heller ¹⁾

¹⁾ im Vergleich zur Farbbezugslösung; Nachweis, dass die Gesteinskörnung keine signifikante Menge an Humus enthält

5 Bestimmung der Kornform

5.1 Kornform grober Gesteinskörnungen (Shape Index)
Prüfung nach DIN EN 933-4

Baustoffgemisch	0/32 (STS)	
Werte für d_i und D_i der geprüften Kornklassen	Masse in M.-%	Kornformkennzahl (S_f)
4/8 mm	27,8	19
8/16 mm	35,8	17
16/32 mm	36,4	30
Gesamt	100,0	22
Anforderung (Kategorie) gemäß TL Gestein-StB, Anhang E	-	$\leq 55 (S_{f55})$

5.2 Kornform grober Gesteinskörnungen (Flakiness Index)
Prüfung nach DIN EN 933-3
gemäß Prüfzeugnis Nr. 45227SoB/24 vom 18.07.2024

Baustoffgemisch	0/32 (STS)
Masse der Messprobe in g	13032,0
Plattigkeitskennzahl (F) in M.-%	21
Anforderung (Kategorie) gemäß TL Gestein-StB, Anhang E	$\leq 50 (F_{50})$

6 Anteil gebrochener Körner
Prüfung nach DIN EN 933-5:2023-01

Baustoffgemisch	0/32 (STS)					
Prüfkornklassen	Angaben in M.-%; Prüfdatum: 27.01.2025					
	Masse V_i Messprobe	Masse V_{ii} geprüfte Probe	gebrochene Körner C_{ci} ¹⁾	vollständig gebrochene Körner C_{tci}	gerundete Körner C_{ri}	vollständig gerundete Körner C_{tri}
4/8 mm	28	28	100	100	0	0
8/16 mm	36	36	100	100	0	0
16/32 mm	36	36	100	100	0	0
Ergebnis ($C_{100/0}$)	100	100	100	100	0	0
Anforderung in M.-%	$C_{90/3}$ ²⁾		90 - 100	-	-	0 - 3

¹⁾ Anteil vollständig gebrochener und teilweise gebrochener Körner

²⁾ gemäß TL Gestein-StB, Anhang E (Schichten ohne Bindemittel) für Schottertragschichten

7 Widerstand gegen Zertrümmerung

7.1 Widerstand gegen Zertrümmerung mit dem Schlagversuch

Prüfung nach DIN EN 1097-2:2020-06 und TP Gestein-StB, Teil 5.1.2

Prüfkornklasse	Trockenroh- dichte ρ_p in Mg/m ³	Widerstand gegen Schlagzertrümmerung in M.-%				
		Einzel-Prüfwerte			Mittelwert	Anforderungen (Kategorie)
8/12,5 mm (SZ)	2,64	23,08	23,52	23,16	23,3	≤ 24 (SZ ₂₆) ¹⁾ ≤ 26 (SZ ₂₆) ²⁾ ≤ 28 (SZ ₃₂) ³⁾

¹⁾ gemäß Einführungs schreiben des TMIL zum ARS Nr. 24/2020; ARS 08/2018 für Bk100 bis Bk1,8

²⁾ gemäß Einführungs schreiben des TMIL zum ARS Nr. 24/2020; ARS 08/2018 für Bk1,0 bis Bk0,3

³⁾ gemäß TL Gestein-StB, Anhang A für Kalkstein

7.2 Widerstand gegen Zertrümmerung mit dem Los-Angeles-Prüfverfahren

Prüfung nach DIN EN 1097-2:2020-06 und TP Gestein-StB, Teil 5.3.1.1

Prüfkornklasse	Prüfwert in M.-%	Anforderung Kategorie
10/14 mm	25	≤ 30 (LA ₃₀) ^{1) 2)}

¹⁾ gemäß Einführungs schreiben des TMIL zum ARS Nr. 24/2020; ARS 08/2018 für Bk100 bis Bk1,8 und Bk1,0 bis Bk0,3

²⁾ gemäß TL Gestein-StB, Anhang A für Kalkstein

8 Kornrohichte

Prüfung nach DIN EN 1097-6:2022-05, Anhang A.4 - Pyknometerverfahren

Prüfkornklassen	0/4 mm		4/32 mm	
Prüfdatum	30.01.2025		30.01.2025	
Trockenrohichte ρ_p in Mg/m ³ - Einzelwerte	2,688	2,681	2,685	2,682
Trockenrohichte ρ_p in Mg/m ³ - Mittelwert	2,68		2,68	
Rohdichte auf wassergesättigter und oberflächentrockener Basis ρ_{ssd} in Mg/m ³ - Einzelwerte ¹⁾	2,661	2,654	2,637	2,634
Rohdichte auf wassergesättigter und oberflächentrockener Basis ρ_{ssd} in Mg/m ³ - Mittelwert ¹⁾	2,66		2,64	

Baustoffgemisch	0/32 (STS)
Trockenrohichte ρ_p in Mg/m ³	2,68 ²⁾
Rohdichte auf wassergesättigter und oberflächentrockener Basis ρ_{ssd} in Mg/m ³	2,65 ³⁾

¹⁾ anhand der Ergebnisse aus Abschnitt 9 dieses Prüfzeugnisses berechnet

²⁾ anhand der Sieblinie aus der an den o.g. Prüfkornklassen bestimmten Trockenrohichte ρ_p berechnet

³⁾ anhand der Sieblinie aus der an den o.g. Prüfkornklassen best. Rohdichte auf wasserges. und oberflächentr. Basis ρ_{ssd} berechnet

9 Wasseraufnahme

Prüfung nach DIN EN 1097-6:2022-05, Abschnitt 8 bzw. 9

Prüfkornklassen	0/4 mm				4/32 mm			
Einzelwerte in M.-%	0,6	0,6	0,7	0,6	1,1	1,1	1,2	1,1
Mittelwert in M.-%	0,6				1,1			

Baustoffgemisch	0/32 (STS)
Wasseraufnahme in M.-%	1,0 ¹⁾

¹⁾ anhand der Sieblinie aus der an den o.g. Prüfkornklassen bestimmten Wasseraufnahme berechnet

10 Proctordichte und optimaler Wassergehalt

Prüfung nach DIN EN 13286-2 und TP Gestein-StB, Teil 8.1.1
 (Proctorversuch, Proctortopf B, Masse Fallgewicht 4,5 kg)

Baustoffgemisch	Proctordichte in Mg/m ³	Optimaler Wassergehalt in M.-%
0/32 (STS) ¹⁾	2,01	3,9

¹⁾ Anlage 2 zeigt die Proctorkurve für das Baustoffgemisch 0/32 (STS)

11 Frostwiderstand

Prüfung nach DIN EN 1367-1

Prüfkornklasse	Mittelwert (F) in M.-%	Anforderung (Kategorie) gemäß TL Gestein-StB, Anhang E
8/16 mm	2,0	≤ 4 M.-% (F ₄)

12 Herstellung und Zusammensetzung des Gemisches

Die Herstellung des Gemisches erfolgt mittels 4-Kammer-Dosieranlage. Das Gemisch besteht aus

- 80 M.-% Kalkstein aus dem Werk Kallmerode und
- 20 M.-% Natursand 0/2 mm aus dem Werk Nordhausen der Nordthüringer Baustoffwerke GmbH, Uthleber Weg 49, 99734 Nordhausen (fremdüberwacht durch Dr. Hutschenreuther, Lindenweg 13, 99428 Isseroda)

13 Werkseigene Produktionskontrolle (WPK)

Verantwortlich für die WPK: Herr Degenhardt

Name und Ort der Prüfstelle: PTW - Prüftechnik Witzenhausen GmbH, Witzenhausen

Beurteilung der WPK: entspricht den Anforderungen in den TL G SoB-StB und TL SoB-StB, Anhang A

14 Beurteilung

Das Baustoffgemisch entspricht in den geprüften Eigenschaften den Anforderungen.

Güteüberwachung KSSR
- Prüfstelle -

B. Schramm

Dipl.-Geol. Dr. B. Schramm
Leiter der Prüfstelle*



Korngrößenverteilung des Baustoffgemisches 0/32 (STS)

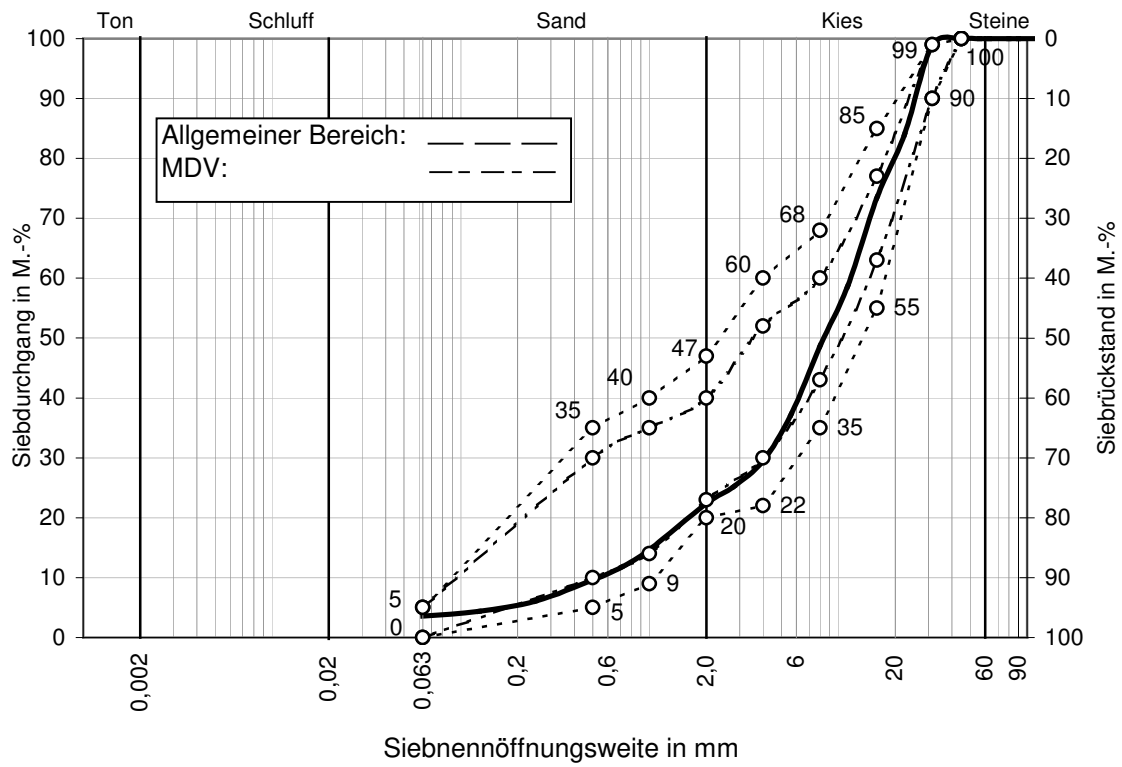

Das Baustoffgemisch entspricht hinsichtlich der Korngrößenverteilung den Anforderungen gemäß DIN EN 13285 und TL SoB-StB.

Proctorkurve des Baustoffgemisches 0/32 (STS)

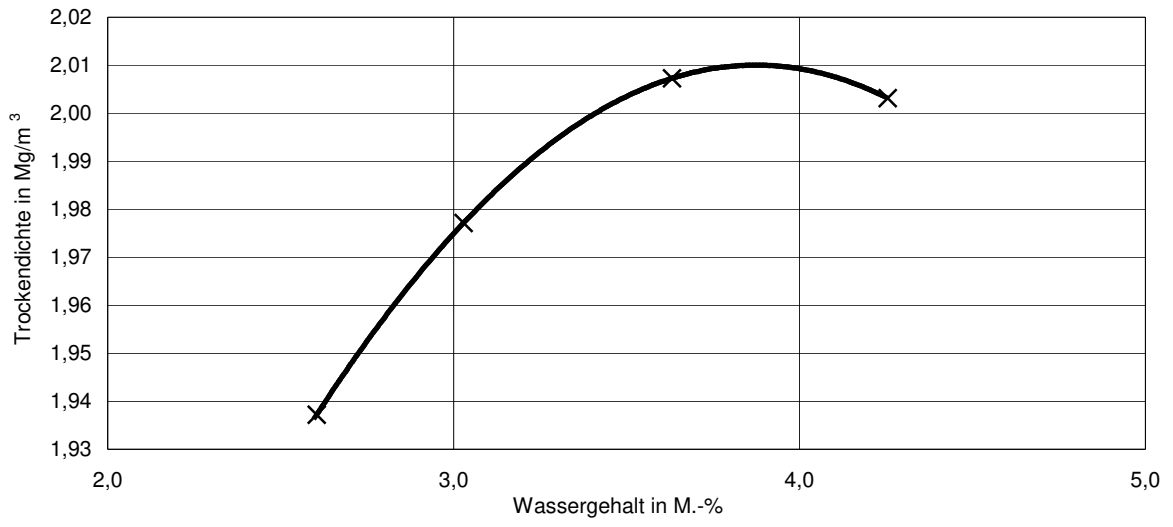

Lageplan

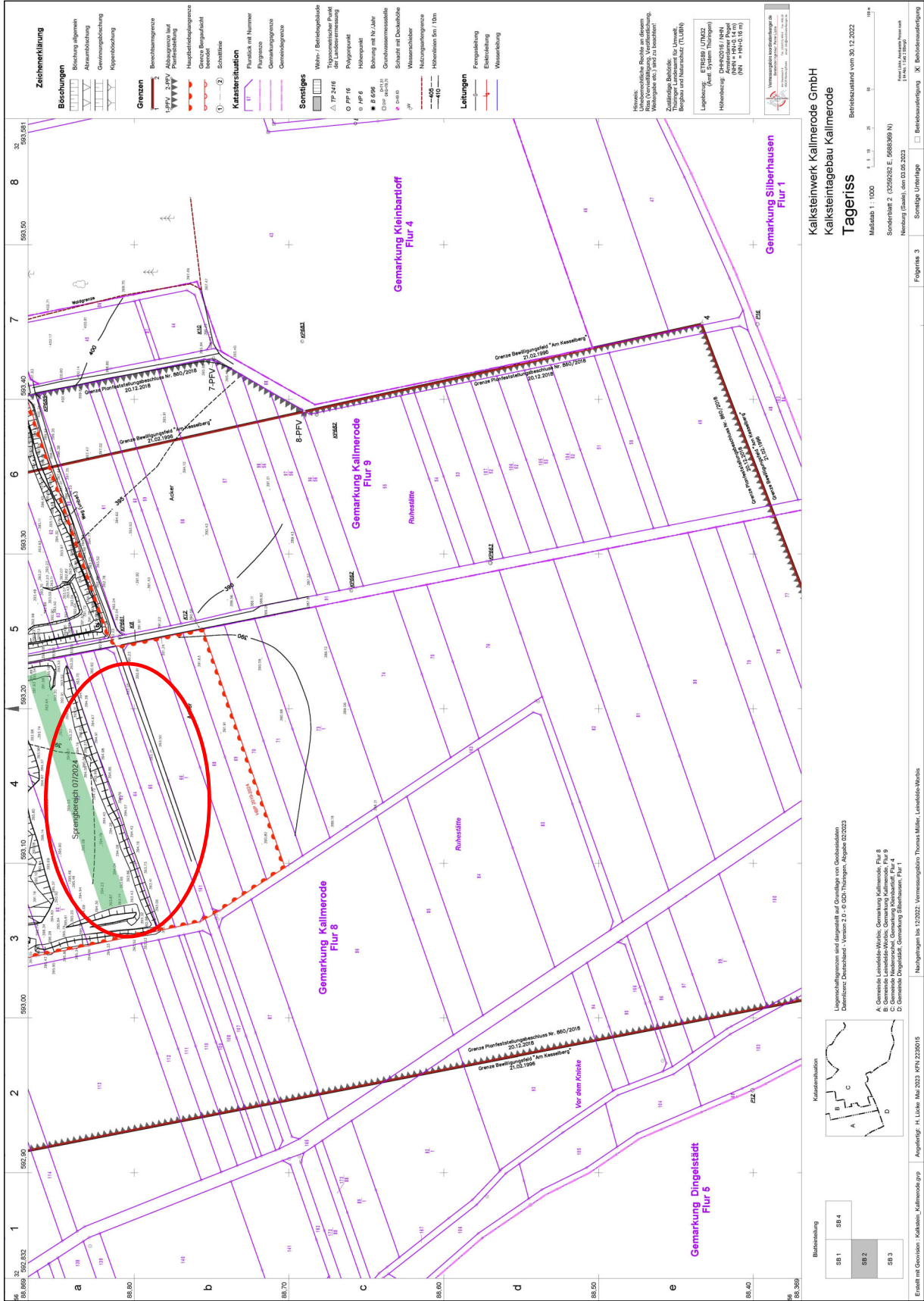

Rot markiert: Abbaubereich bei Probenahme am 22.10.2024

Weitere Angaben

1 Beabsichtigte Verwendungszwecke der Baustoffgemische

– Fremdüberwachung gemäß TL G SoB-StB 20/23 (Fassung 2023)

Vermerk:

Der zulässige Verwendungszweck der Baustoffgemische im klassifizierten Straßenbau wird durch die regional zuständige Straßenbauverwaltung per „Eignungsbeurteilung“ festgelegt.

2 Eignungsnachweis / Typprüfung

Der letzte Eignungsnachweis (Typprüfung) bzw. 2-jährliche Fremdüberwachung erfolgte mit dem Prüfzeugnis Nr. 45797SoB/24 vom 31.01.2025.

3 Petrographische Beurteilung

Kalkstein und Natursand

Vermerk:

Das Gesamtsortiment der Baustoffgemische für den Straßenunterbau und Straßenoberbau des Werkes ist in den Prüfzeugnissen Nr. 45797SoB/24, Nr. 45798SoB/24, Nr. 45799SoB/24, Nr. 45800SoB/24 sowie Nr. 45801SoB/24 aufgeführt und wird entsprechend fremdüberwacht.